

蘭陽平原興建農舍之農業用地分布圖
(106年資料，以整筆為單位)

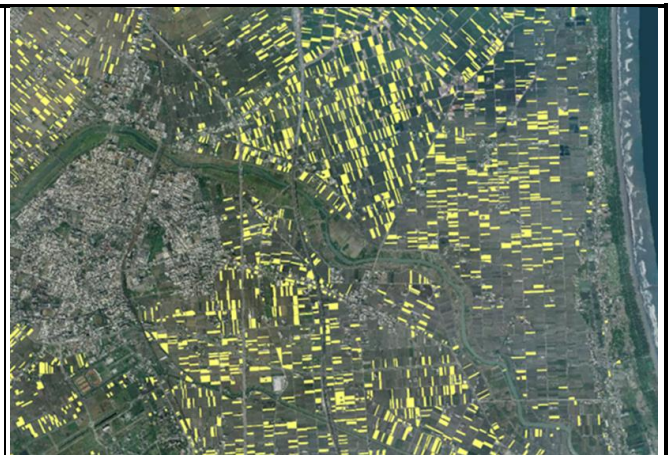

宜蘭市以東區域興建農舍之農業用地分布圖
(106年資料，以整筆為單位)

各縣市農舍數量與密度概算表

項目 縣市別	89年至107年 3月農舍使用 執照件數	農舍數與106 年農戶之比 例	農舍數與農牧 用地及農業區 土地(公頃) 之比例
新北市	229	7/1000	7/1000
臺北市	28	3/1000	53/1000
桃園市	2,816	61/1000	67/1000
臺中市	2,357	35/1000	43/1000
臺南市	1,320	14/1000	13/1000
高雄市	1,230	18/1000	22/1000
宜蘭縣	6,138	218/1000	209/1000
新竹縣	3,000	121/1000	85/1000
苗栗縣	3,878	101/1000	66/1000
彰化縣	2,379	29/1000	36/1000
南投縣	3,677	84/1000	57/1000
雲林縣	2,168	30/1000	25/1000
嘉義縣	1,458	26/1000	20/1000
屏東縣	2,772	46/1000	33/1000
臺東縣	1,309	82/1000	24/1000
花蓮縣	2,132	128/1000	37/1000
澎湖縣	48	8/1000	7/1000
基隆市	6	5/1000	4/1000
新竹市	396	72/1000	105/1000
嘉義市	147	27/1000	69/1000
合計	37,488	48/1000	41/1000

資料截止時間：

使用執照件數：107年3月底：

農戶數：106年底

農舍數與農牧用地及農業區土地：107年8月29日